



**CAMPEONATO MURCIA 2019 DE PESCA SUBMARINA  
POR EQUIPOS EN EMBARCACIÓN  
Domingo 2 JUNIO 2019**

ZONA A \_\_\_\_\_ PUERTO DE CARTAGENA, EL CHALET (CARTAGENA) HACIA TIÑOSO

ZONA B \_\_\_\_\_ PUERTO DE CARTAGENA, EL CHALET (CARTAGENA) HACIA PORTMAN

**ZONA A** (CARTAGENA) Desde La Torrosa hasta El Rincón de Cabo Tiñoso.

Límite norte tierra: N37 34.387 W1 01.037

Límite sur tierra: N37 33.246 W1 07.483

ZONA PROHIBIDA: Área marina delimitada por una distancia de 500 m alrededor de la costa de la Isla de Las Palomas.

**Rampa/ Pesaje: Club Náutico "El Chalé"**

**ZONA DE SALIDA** Puerto "El Chalé". Zona delimitada por organización.

**BOTADURA** 7:00 h Se inicia botadura.

**INSCRIPCIONES** 8:00 h Revisión documentación.

**SALIDA NEUTRALIZADA** 8:30 h Tras el comisario hasta el punto acordado.

**HORARIO PRUEBA**

9:00 h Comienzo

14:00 h Final. Todos los participantes tienen que estar encima de su barco.

14:20 h Entrega de capturas en el mismo punto de salida.

**PESAJE** 16:00 h En zona indicada por organización.

**ENTREGA TROFEOS 2019 Y COMIDA DE HERMANDAD.**

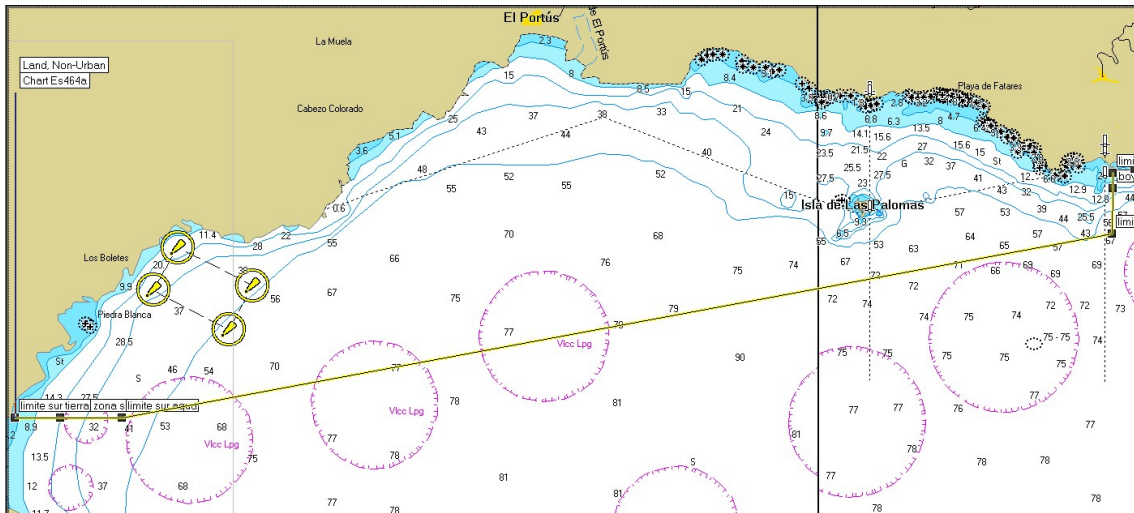

**ZONA B** \_\_\_\_\_ PUERTO DE CARTAGENA, EL CHALET (CARTAGENA) HACIA PORTMAN

ZONA B (CARTAGENA / PORTMAN ) Desde isla escombreras hasta playa de la bahía de Portman.

Límite sur: 37°33'33.51"N 0°58'18.25"O

Límite norte: 37°34'52.57"N 0°51'11.72"O

ZONA PROHIBIDA: canal de isla de escombreras y Zonas boyas de piscifactoría perímetros de 300 m donde no se podrá pescar.

**Rampa/ Pesaje: Club Náutico "El Chalé"**

